

VALSTS ZEMES DIENESTS

ĒKAS KADASTRĀLĀS UZMĒRĪŠANAS LIETA

Būves kadastra apzīmējums:64780190141001
Nosaukums:Administratīvā ēka ar ražošanas korpusu
Adrese:Nīcas nov., Nīcas pag., Jūrmalciems, Zeltnieki
Kadastrālās uzmērīšanas datums:22.06.2012

Reģionālās nodaļas vadītājs (pilnvarotā persona):

*Valsts zemes dienests
Lauvasmes reģionālās nodaļas
Ēcēpūjas biroja vadītāja
Klientu apkalpošanas konsultante*
_____ (vārds, uzvārds) *Bance*

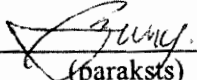
_____ (paraksts)

Datums: 2012. gada 4. jūlijā

Izdrukas ID: 390001505547	Izdrukas datums: 26.06.2012	1 no 4
---------------------------	-----------------------------	--------

Skaidrojumi:

Nav – Kadastra informācijas sistēmā dati nav reģistrēti; Neregistrē – atbilstoši normatīvajiem aktiem dati netiek reģistrēti

Ēkas kadastrālās uzmērīšanas lieta

1. Kadastra objekta identifikators

1.1. Būves kadastra apzīmējums:.....64780190141001

1.2. Nekustamā īpašuma kadastra numurs:.....64780190141

10. Būves pamatdati

10.1. Būves kadastra apzīmējums:.....64780190141001

10.1.1. Adrese:.....Nīcas nov., Nīcas pag., Jūrmalciems, Zeltņieki

10.1.2. Nosaukums:.....Administratīvā ēka ar ražošanas korpusu

10.1.3. Galvenais lietošanas veids:.....1220 - Biroju ēkas

10.1.4. Kopējā platība (m²):.....1078.8

10.1.5. Apbūves laukums (m²):.....850.4

10.1.6. Virszemes stāvu skaits:.....1

10.1.7. Pazemes stāvu skaits:.....0

10.1.8. Ārsienu materiāls un kods:.....2908 - Silikātkieģeļi

10.1.9. Būves telpu grupu skaits:.....1

10.1.10. Pirmreizējais ekspluatācijā pieņemšanas gads:.....Nav

10.1.11. Fiziskais stāvoklis (%):.....73

10.1.12. Kadastrālās uzmērīšanas datums:.....22.06.2012

10.1.13. Būve ir pirmsreģistrēta:.....Nē

10.1.14. Veicot kadastrālo uzmērīšanu būve apvidū nav konstatēta:.....Nē

10.1.15. Būve atrodas vai daļēji atrodas uz zemes vienības ar kadastra apzīmējumu:.....

64780190141

11. Būves tips

11.1. Būves kadastra apzīmējums:.....64780190141001

Tipa kods	Tipa nosaukums
12200101	Biroju ēkas

12. Būves konstruktīvie elementi

12.1. Būves ar kadastra apzīmējumu 64780190141001 konstruktīvie elementi:

Nosaukums	Materiāls
Pamati	Dzelzsbetona bloki
Ārsienas un karkasi	Silikātkieģeļi

13. Būves apjoma rādītāji

13.1. Būves ar kadastra apzīmējumu 64780190141001 apjoma rādītāji:

Apjoma rādītāja veids	Apjoma rādītāja nosaukums	Apjoms un mērvienība	Tipa/ elementa kods	Tipa/ elementa nosaukums
Apbūves laukums	Nav	850.4 apbūves laukuma kv.m.	Nav	Nav
Kopējā platība	Nav	1078.8 kv.m.	Nav	Nav
Būvtilpums	Nav	680 kub.m.	Nav	Nav

14. Kopējās platības sadalījums pa platību veidiem

14.1. Būve ar kadastra apzīmējumu.....64780190141001

14.1.1. Kopējā platība (m²).....1078.8

14.1.1.1. Lietderīgā platība (m²).....1078.8

14.1.1.1.1. Dzīvokļu kopējā platība (m²).....0

14.1.1.1.1.1. Dzīvokļu platība (m²).....0

14.1.1.1.1.1.1. Dzīvojamā platība (m²).....0

14.1.1.1.1.1.2. Dzīvokļu palīgtelpu platība (m²).....0

14.1.1.1.1.2. Dzīvokļu ārtelpu platība (m²).....0

14.1.1.1.2. Nedzīvojamo telpu platība (m²).....1078.8

14.1.1.1.2.1. Nedzīvojamo iekštelpu platība (m²).....1078.8

14.1.1.1.2.2. Nedzīvojamo ārtelpu platība (m²).....0

Izdrukā ID: 390001505547	Izdrukā datums: 26.06.2012	2 no 4
--------------------------	----------------------------	--------

Skaidrojumi:

Nav – Kadastra informācijas sistēmā dati nav reģistrēti; Neregistrē – atbilstoši normatīvajiem aktiem dati netiek reģistrēti

- 14.1.1.2. Koplietošanas palīgtelpu platība (m²).....0
 14.1.1.2.1. Koplietošanas iekštelpu platība (m²).....0
 14.1.1.2.2. Koplietošanas ārtelpu platība (m²).....0

16. Telpu grupas pamatdati

- 16.1. Telpu grupas kadastra apzīmējums:.....64780190141001001
 16.1.1. Adrese:.....Nav
 16.1.2. Nosaukums:.....Administratīvā ēka ar ražošanas korpusu
 16.1.3. Lietošanas veida kods un apraksts:.....1220 - Biroja telpu grupa
 16.1.4. Būves stāvs (stāvi), kurā atrodas telpu grupa:.....1
 16.1.5. Telpu skaits telpu grupā:.....37
 16.1.6. Kopējā platība (m²):.....1078.8
 16.1.7. Kadastrālās uzmērīšanas datums:.....22.06.2012
 16.1.8. Telpu grupa ietilpst dzīvokļa īpašumā ar kadastra numuru:.....Nav
 16.1.9. Telpu grupa ietilpst būvē ar kadastra apzīmējumu:.....64780190141001
 16.1.10. Būve atrodas vai daļēji atrodas uz zemes vienības ar kadastra apzīmējumu:.....64780190141

17. Telpu grupas kopējās platības sadalījums pa telpu veidiem un telpu raksturojošie rādītāji

- 17.1. Telpu grupas kadastra apzīmējums:.....64780190141001001

Numurs	Nosaukums	Veids	Stāvs	Augstums (m)	Mazākais augstums (m)	Lielākais augstums (m)	Platība (m ²)
1	Telpa	4 - Nedzīvojamā iekštelpa	1	8.63	8.63	8.63	68.6
2	Telpa	4 - Nedzīvojamā iekštelpa	1	8.63	8.63	8.63	33.6
3	Telpa	4 - Nedzīvojamā iekštelpa	1	8.63	8.63	8.63	312.1
4	Telpa	4 - Nedzīvojamā iekštelpa	1	3.09	3.09	3.09	32.9
5	Telpa	4 - Nedzīvojamā iekštelpa	1	3.09	3.09	3.09	34.9
6	Telpa	4 - Nedzīvojamā iekštelpa	1	3.09	3.09	3.09	34.4
7	Telpa	4 - Nedzīvojamā iekštelpa	1	3.09	3.09	3.09	22.8
8	Telpa	4 - Nedzīvojamā iekštelpa	1	3.09	3.09	3.09	4
9	Telpa	4 - Nedzīvojamā iekštelpa	1	3.09	3.09	3.09	2.7
10	Telpa	4 - Nedzīvojamā iekštelpa	1	3.09	3.09	3.09	2.8
11	Telpa	4 - Nedzīvojamā iekštelpa	1	3.09	3.09	3.09	4
12	Telpa	4 - Nedzīvojamā iekštelpa	1	3.09	3.09	3.09	22.9
13	Telpa	4 - Nedzīvojamā iekštelpa	1	3.09	3.09	3.09	1.6
14	Telpa	4 - Nedzīvojamā iekštelpa	1	3.09	3.09	3.09	1.5
15	Telpa	4 - Nedzīvojamā iekštelpa	1	3.09	3.09	3.09	1.5
16	Telpa	4 - Nedzīvojamā iekštelpa	1	3.09	3.09	3.09	1.6
17	Gaitenis	4 - Nedzīvojamā iekštelpa	1	3.09	3.09	3.09	31.9
18	Telpa	4 - Nedzīvojamā iekštelpa	1	3.09	3.09	3.09	1.8
19	Telpa	4 - Nedzīvojamā iekštelpa	1	3.09	3.09	3.09	7.3
20	Telpa	4 - Nedzīvojamā iekštelpa	1	3.09	3.09	3.09	14.6
21	Telpa	4 - Nedzīvojamā iekštelpa	1	3.09	3.09	3.09	21.6
22	Telpa	4 - Nedzīvojamā iekštelpa	1	3.09	3.09	3.09	21.8

Izdrukā ID: 390001505547	Izdrukā datums: 26.06.2012	3 no 4
--------------------------	----------------------------	--------

Skaidrojumi:

Nav – Kadastra informācijas sistēmā dati nav reģistrēti; Neregistrē – atbilstoši normatīvajiem aktiem dati netiek reģistrēti

Numurs	Nosaukums	Veids	Stāvs	Augstums (m)	Mazākais augstums (m)	Lielākais augstums (m)	Platība (m ²)
23	Telpa	4 - Nedzīvojamā iekštelpa	1	3.09	3.09	3.09	4.2
24	Kāpņu telpa	4 - Nedzīvojamā iekštelpa	1	3.09	3.09	3.09	24.8
25	Telpa	4 - Nedzīvojamā iekštelpa	1	3.09	3.09	3.09	10.3
26	Telpa	4 - Nedzīvojamā iekštelpa	1	3.09	3.09	3.09	21.5
27	Kāpņu telpa	4 - Nedzīvojamā iekštelpa	1	3.58	3.58	3.58	33.5
28	Telpa	4 - Nedzīvojamā iekštelpa	1	3.58	3.58	3.58	21
29	Telpa	4 - Nedzīvojamā iekštelpa	1	3.58	3.58	3.58	46.4
30	Telpa	4 - Nedzīvojamā iekštelpa	1	3.58	3.58	3.58	34.2
31	Telpa	4 - Nedzīvojamā iekštelpa	1	3.58	3.58	3.58	34.3
32	Gaitenis	4 - Nedzīvojamā iekštelpa	1	3.58	3.58	3.58	31
33	Telpa	4 - Nedzīvojamā iekštelpa	1	3.58	3.58	3.58	22.8
34	Telpa	4 - Nedzīvojamā iekštelpa	1	3.58	3.58	3.58	22.6
35	Telpa	4 - Nedzīvojamā iekštelpa	1	3.58	3.58	3.58	11
36	Telpa	4 - Nedzīvojamā iekštelpa	1	3.58	3.58	3.58	11
37	Telpa	4 - Nedzīvojamā iekštelpa	1	3.58	3.58	3.58	69.3

18. Labiekārtojumi

18.1. Nevienai būvei labiekārtojumi nav reģistrēti

Izdrukā ID: 390001505547	Izdrukā datums: 26.06.2012	4 no 4
--------------------------	----------------------------	--------

Skaidrojumi:

Nav – Kadastra informācijas sistēmā dati nav reģistrēti; Neregistrē – atbilstoši normatīvajiem aktiem dati netiek reģistrēti

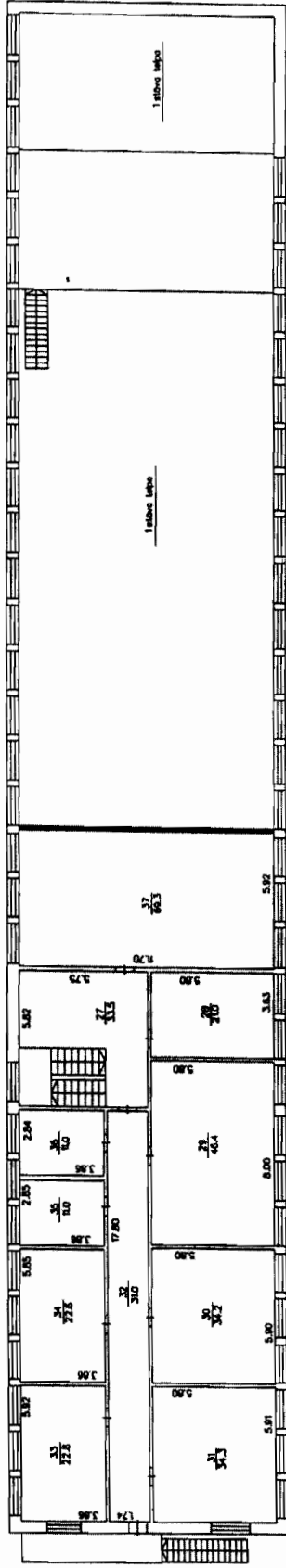

STĀVA PLĀNS		
KADAŠTRA APZĪMĒJUMS	STĀVS	MĒROGS
6478.019.0141.001	2	1:100
		LPP.
		7

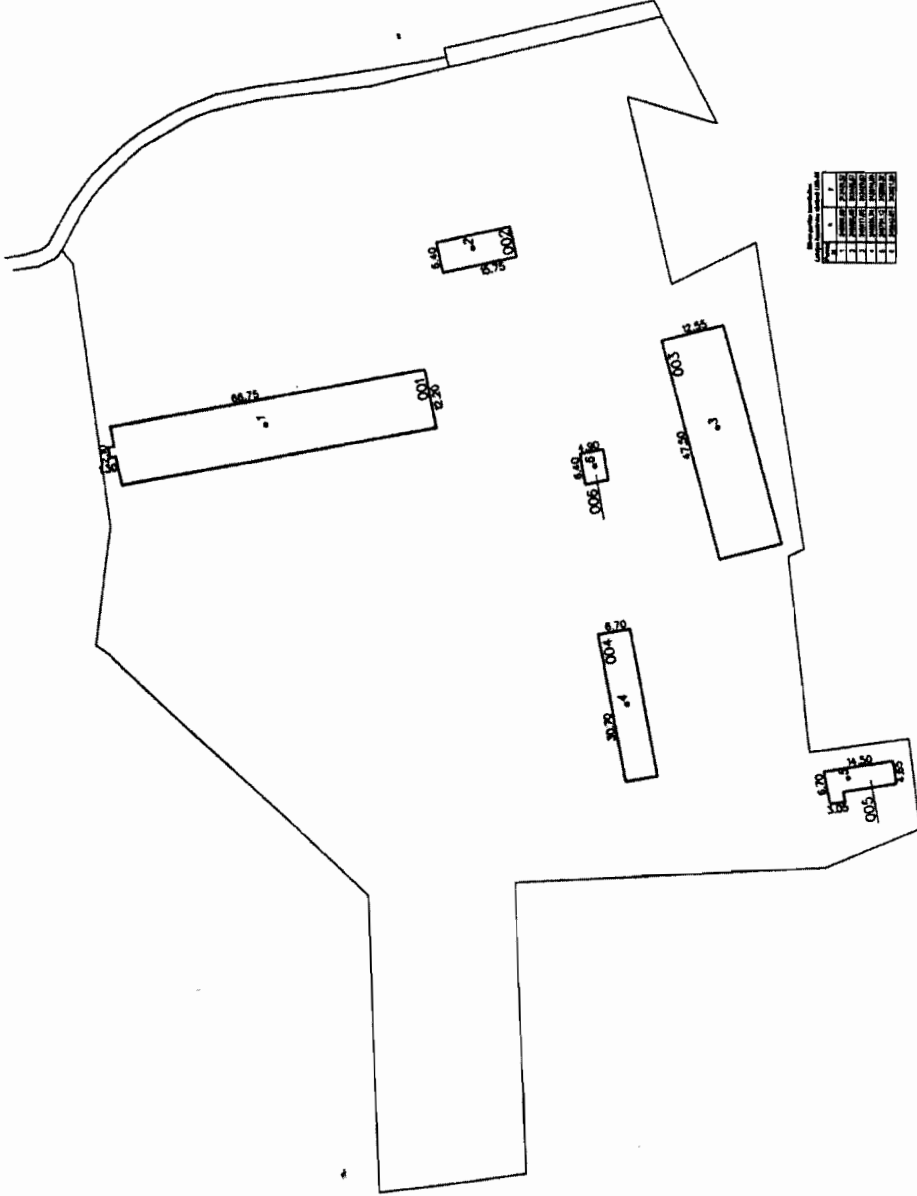

Mēroga vienība: 1:1000	
1.	APBŪVES PLĀNS
2.	APBŪVES PĀRŠKATIS
3.	APBŪVES PĀRSKATIS
4.	APBŪVES PĀRSKATIS
5.	APBŪVES PĀRSKATIS

APBŪVES PLĀNS		
KADAŠTRA APZĪMĒJUMS	MĒROGS	LPP.
6478 019 0141	1:1000	5

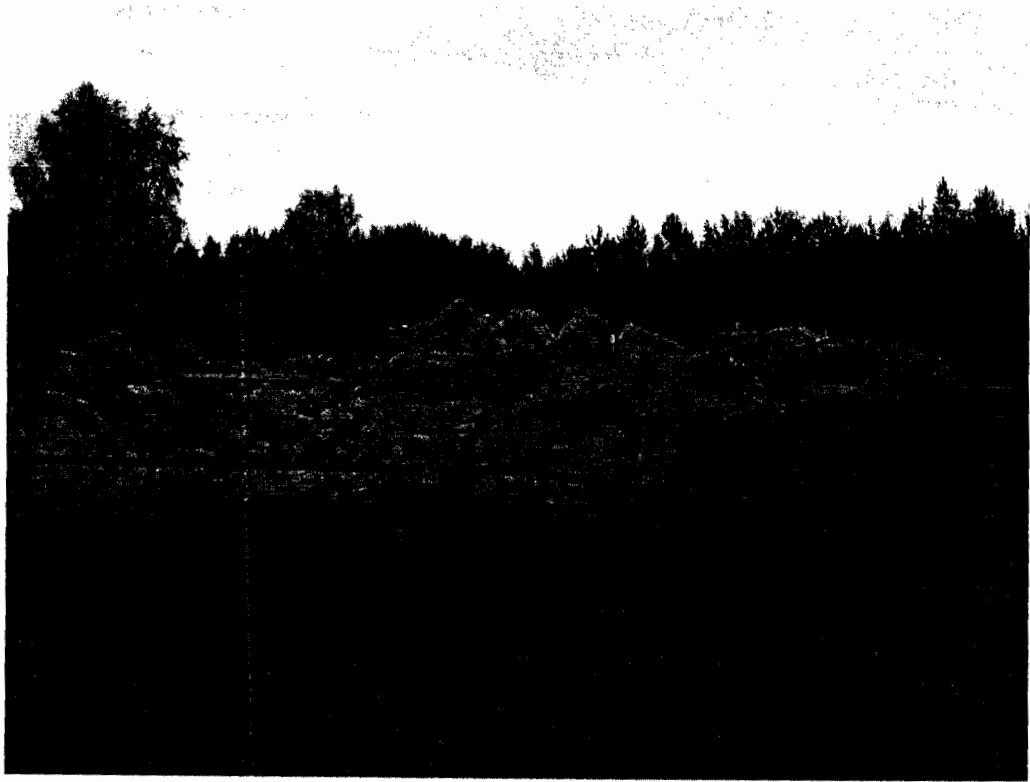

64780190141001_20120622_EF_2

VALSTS ZEMES DIENESTS

ĒKAS KADASTRĀLĀS UZMĒRĪŠANAS LIETA

Būves kadastra apzīmējums:.....64780190141002
Nosaukums:.....Katlu māja
Adrese:.....Nīcas nov., Nīcas pag., Jūrmalciems, Zeltnieki
Kadastrālās uzmērīšanas datums:.....22.06.2012

Reģionālās nodaļas vadītājs (pilnvarotā persona):

*Valsts zemes dienests
Kurzemes reģionālās nodaļas
Liepājas biroja vecākā
klientu apkalpošanas konsultante*

(vārds, uzvārds) *Isiņce*

[Paraksts]

(paraksts)

Datums: 2012. gada 4. jūlijā

Izdrukas ID: 390001505550	Izdrukas datums: 26.06.2012	1 no 3
---------------------------	-----------------------------	--------

Skaidrojumi:

Nav – Kadastra informācijas sistēmā dati nav reģistrēti; Neregistrē – atbilstoši normatīvajiem aktiem dati netiek reģistrēti

Ēkas kadastrālās uzmērīšanas lieta

1. Kadastra objekta identifikators

1.1. Būves kadastra apzīmējums:.....64780190141002

1.2. Nekustamā īpašuma kadastra numurs:.....64780190141

10. Būves pamatdati

10.1. Būves kadastra apzīmējums:.....64780190141002

10.1.1. Adrese:.....Nīcas nov., Nīcas pag., Jūrmalciems, Zeltņieki

10.1.2. Nosaukums:.....Katlu māja

10.1.3. Galvenais lietošanas veids:.....1251 - Rūpnieciskās ražošanas ēkas

10.1.4. Kopējā platība (m²):.....86.9

10.1.5. Apbūves laukums (m²):.....100.8

10.1.6. Virszemes stāvu skaits:.....1

10.1.7. Pazemes stāvu skaits:.....0

10.1.8. Ārsienu materiāls un kods:.....2908 - Silikātkieģeļi

10.1.9. Būves telpu grupu skaits:.....1

10.1.10. Pirmreizējais ekspluatācijā pieņemšanas gads:.....Nav

10.1.11. Fiziskais stāvoklis (%):.....79

10.1.12. Kadastrālās uzmērīšanas datums:.....22.06.2012

10.1.13. Būve ir pirmsreģistrēta:.....Nē

10.1.14. Veicot kadastrālo uzmērīšanu būve apvidū nav konstatēta:.....Nē

10.1.15. Būve atrodas vai daļēji atrodas uz zemes vienības ar kadastra apzīmējumu:.....

64780190141

11. Būves tips

11.1. Būves kadastra apzīmējums:.....64780190141002

Tipa kods	Tipa nosaukums
12510103	Katlumājas

12. Būves konstruktīvie elementi

12.1. Būves ar kadastra apzīmējumu 64780190141002 konstruktīvie elementi:

Nosaukums	Materiāls
Pamati	Monolītais betons
Ārsienas un karkasi	Silikātkieģeļi
Jumts (nesošā konstrukcija)	Dzelzsbetona paneļi
Jumts (segums)	Ruberoīds

13. Būves apjoma rādītāji

13.1. Būves ar kadastra apzīmējumu 64780190141002 apjoma rādītāji:

Apjoma rādītāja veids	Apjoma rādītāja nosaukums	Apjoms un mērvienība	Tipa/ elementa kods	Tipa/ elementa nosaukums
Apbūves laukums	Nav	100.8 apbūves laukuma kv.m.	Nav	Nav
Kopējā platība	Nav	86.9 kv.m.	Nav	Nav
Būvtilpums	Nav	504 kub.m.	Nav	Nav

14. Kopējās platības sadalījums pa platību veidiem

14.1. Būve ar kadastra apzīmējumu.....64780190141002

14.1.1. Kopējā platība (m²).....86.9

14.1.1.1. Lietderīgā platība (m²).....86.9

14.1.1.1.1. Dzīvokļu kopējā platība (m²).....0

14.1.1.1.1.1. Dzīvokļu platība (m²).....0

14.1.1.1.1.1.1. Dzīvojamā platība (m²).....0

14.1.1.1.1.1.2. Dzīvokļu palīgtelpu platība (m²).....0

14.1.1.1.1.2. Dzīvokļu ārtelpu platība (m²).....0

14.1.1.1.2. Nedzīvojamo telpu platība (m²).....86.9

Izdrukas ID: 390001505550	Izdrukas datums: 26.06.2012	2 no 3
---------------------------	-----------------------------	--------

Skaidrojumi:

Nav – Kadastra informācijas sistēmā dati nav reģistrēti; Neregistrē – atbilstoši normatīvajiem aktiem dati netiek reģistrēti

14.1.1.1.2.1. Nedzīvojamo iekštelpu platība (m ²).....	86.9
14.1.1.1.2.2. Nedzīvojamo ārtelpu platība (m ²).....	0
14.1.1.2. Koplietošanas palīgtelpu platība (m ²).....	0
14.1.1.2.1. Koplietošanas iekštelpu platība (m ²).....	0
14.1.1.2.2. Koplietošanas ārtelpu platība (m ²).....	0

16. Telpu grupas pamatdati

16.1. Telpu grupas kadastra apzīmējums:.....	64780190141002001
16.1.1. Adrese:.....	Nav
16.1.2. Nosaukums:.....	Katlu māja
16.1.3. Lietošanas veida kods un apraksts:.....	1251 - Rūpnieciskās ražošanas telpu grupa
16.1.4. Būves stāvs (stāvi), kurā atrodas telpu grupa:.....	1
16.1.5. Telpu skaits telpu grupā:.....	6
16.1.6. Kopējā platība (m ²):.....	86.9
16.1.7. Kadastrālās uzmērīšanas datums:.....	22.06.2012
16.1.8. Telpu grupa ietilpst dzīvokļa īpašumā ar kadastra numuru:.....	Nav
16.1.9. Telpu grupa ietilpst būvē ar kadastra apzīmējumu:.....	64780190141002
16.1.10. Būve atrodas vai daļēji atrodas uz zemes vienības ar kadastra apzīmējumu:.....	64780190141

17. Telpu grupas kopējās platības sadalījums pa telpu veidiem un telpu raksturojošie rādītāji

17.1. Telpu grupas kadastra apzīmējums:.....	64780190141002001
--	-------------------

Numurs	Nosaukums	Veids	Stāvs	Augstums (m)	Mazākais augstums (m)	Lielākais augstums (m)	Platība (m ²)
1	Telpa	4 - Nedzīvojamā iekštelpa	1	4.84	4.84	4.84	61.2
2	Telpa	4 - Nedzīvojamā iekštelpa	1	4.84	4.84	4.84	1.8
3	Telpa	4 - Nedzīvojamā iekštelpa	1	4.84	4.84	4.84	3.3
4	Telpa	4 - Nedzīvojamā iekštelpa	1	4.84	4.84	4.84	3.9
5	Telpa	4 - Nedzīvojamā iekštelpa	1	4.84	4.84	4.84	2.2
6	Telpa	4 - Nedzīvojamā iekštelpa	1	4.84	4.84	4.84	14.5

18. Labiekārtojumi

18.1. Nevienai būvei labiekārtojumi nav reģistrēti

Izdrukas ID: 390001505550	Izdrukas datums: 26.06.2012	3 no 3
---------------------------	-----------------------------	--------

Skaidrojumi:

Nav – Kadastra informācijas sistēmā dati nav reģistrēti; Neregistrē – atbilstoši normatīvajiem aktiem dati netiek reģistrēti

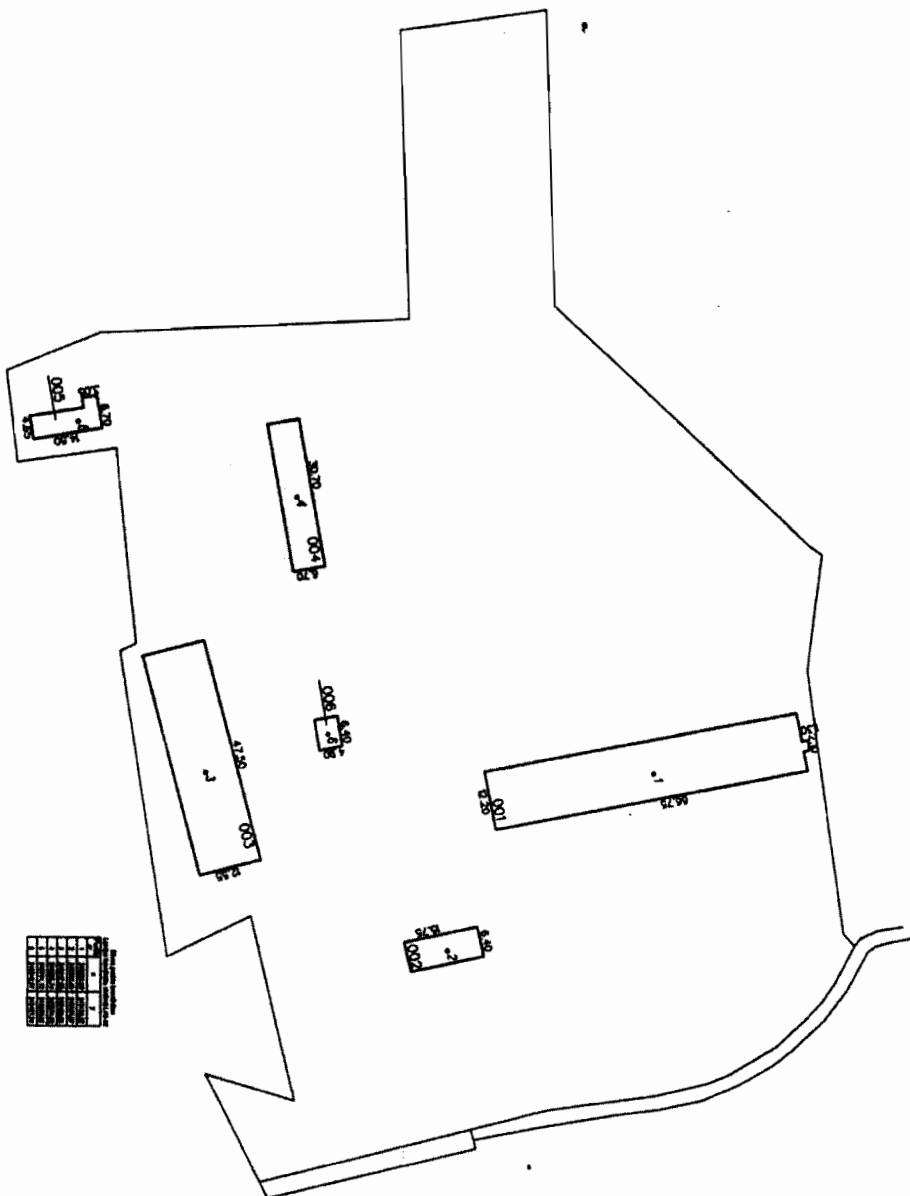

1	2	3	4	5	6
0.08	0.20	0.08	0.20	0.08	0.20

APRŪVES PLĀNS			
KĀNSTRAUKUMĀJĀNS	MĒROGS	LPP.	
6478 019 0141	1 : 1000	4	

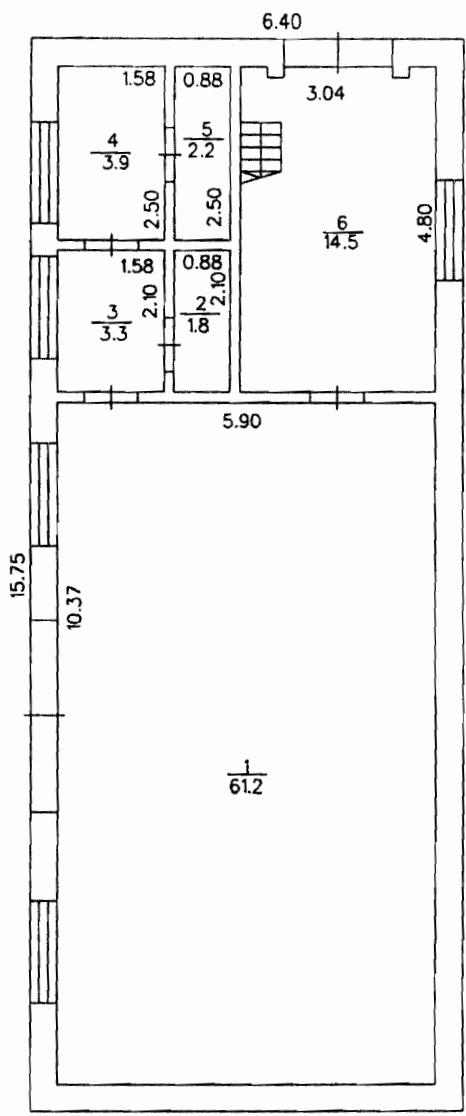

STĀVA PLĀNS

KADASTRA APZĪMĒJUMS	STĀVS	MĒROGS	LPP.
6478 019 0141 002	1	1:100	5



64780190141002_20120622_EF_1

VALSTS ZEMES DIENESTS

ĒKAS KADASTRĀLĀS UZMĒRĪŠANAS LIETA

Būves kadastra apzīmējums:.....64780190141003
Nosaukums:.....Garāža
Adrese:.....Nīcas nov., Nīcas pag., Jūrmalciems, Zeltņieki
Kadastrālās uzmērīšanas datums:.....22.06.2012

Reģionālās nodaļas vadītājs (pilnvarotā persona):

*Valsts zemes dienesta
Kurzes reģionālās nodaļas
Liepājas biroja vecākā
klonināšanas konsultante*

(vārds, uzvārds) *Būves*

Būves

(paraksts)

Datums: *2012.* gada *4. jūlijā*

Izdrukas ID: 390001507827	Izdrukas datums: 03.07.2012	1 no 5
---------------------------	-----------------------------	--------

Skaidrojumi:

Nav – Kadastra informācijas sistēmā dati nav reģistrēti; Neregistrē – atbilstoši normatīvajiem aktiem dati netiek reģistrēti

Ēkas kadastrālās uzmērīšanas lieta

1. Kadastra objekta identifikators

1.1. Būves kadastra apzīmējums:.....64780190141003

1.2. Nekustamā īpašuma kadastra numurs:.....64780190141

10. Būves pamatdati

10.1. Būves kadastra apzīmējums:.....64780190141003

10.1.1. Adrese:.....Nīcas nov., Nīcas pag., Jūrmalciems, Zeltņieki

10.1.2. Nosaukums:.....Garāža

10.1.3. Galvenais lietošanas veids:.....1242 - Garāžu ēkas

10.1.4. Kopējā platība (m²):.....584.4

10.1.5. Apbūves laukums (m²):.....589

10.1.6. Virszemes stāvu skaits:.....1

10.1.7. Pazemes stāvu skaits:.....0

10.1.8. Ārsienu materiāls un kods:.....2908 - Silikātkieģeļi

10.1.9. Būves telpu grupu skaits:.....6

10.1.10. Pirmreizējais ekspluatācijā pieņemšanas gads:.....Nav

10.1.11. Fiziskais stāvoklis (%):.....59

10.1.12. Kadastrālās uzmērīšanas datums:.....22.06.2012

10.1.13. Būve ir pirmsreģistrēta:.....Nē

10.1.14. Veicot kadastrālo uzmērīšanu būve apvidū nav konstatēta:.....Nē

10.1.15. Būve atrodas vai daļēji atrodas uz zemes vienības ar kadastra apzīmējumu:.....

64780190141

11. Būves tips

11.1. Būves kadastra apzīmējums:.....64780190141003

Tipa kods	Tipa nosaukums
12420101	Smagās tehnikas garāžas

12. Būves konstruktīvie elementi

12.1. Būves ar kadastra apzīmējumu 64780190141003 konstruktīvie elementi:

Nosaukums	Materiāls
Pamati	Monolītais betons
Ārsienas un karkasi	Silikātkieģeļi
Jumts (nesošā konstrukcija)	Dzelzsbetona paneļi
Jumts (segums)	Ruberoīds

13. Būves apjoma rādītāji

13.1. Būves ar kadastra apzīmējumu 64780190141003 apjoma rādītāji:

Apjoma rādītāja veids	Apjoma rādītāja nosaukums	Apjoms un mērvienība	Tipa/ elementa kods	Tipa/ elementa nosaukums
Apbūves laukums	Nav	589 apbūves laukuma kv.m.	Nav	Nav
Kopējā platība	Nav	584.4 kv.m.	Nav	Nav
Būvtilpums	Nav	2897 kub.m.	Nav	Nav

14. Kopējās platības sadalījums pa platību veidiem

14.1. Būve ar kadastra apzīmējumu.....64780190141003

14.1.1. Kopējā platība (m²).....584.4 ✓

14.1.1.1. Lietderīgā platība (m²).....584.4

14.1.1.1.1. Dzīvokļu kopējā platība (m²).....0

14.1.1.1.1.1. Dzīvokļu platība (m²).....0

14.1.1.1.1.1.1. Dzīvojamā platība (m²).....0

14.1.1.1.1.1.2. Dzīvokļu palīgtelpu platība (m²).....0

14.1.1.1.1.2. Dzīvokļu ārtelpu platība (m²).....0

14.1.1.1.2. Nedzīvojamo telpu platība (m²).....584.4

Izdrukas ID: 390001507827	Izdrukas datums: 03.07.2012	2 no 5
---------------------------	-----------------------------	--------

Skaidrojumi:

Nav – Kadastra informācijas sistēmā dati nav reģistrēti; Neregistrē – atbilstoši normatīvajiem aktiem dati netiek reģistrēti

14.1.1.1.2.1. Nedzīvojamo iekštelpu platība (m ²).....	584.4
14.1.1.1.2.2. Nedzīvojamo ārtelpu platība (m ²).....	0
14.1.1.2. Koplietošanas palīgtelpu platība (m ²).....	0
14.1.1.2.1. Koplietošanas iekštelpu platība (m ²).....	0
14.1.1.2.2. Koplietošanas ārtelpu platība (m ²).....	0
16. Telpu grupas pamatdati	
16.1. Telpu grupas kadastra apzīmējums:.....	64780190141003001
16.1.1. Adrese:.....	Nav
16.1.2. Nosaukums:.....	Garāža
16.1.3. Lietošanas veida kods un apraksts:.....	1242 - Garāžas telpu grupa
16.1.4. Būves stāvs (stāvi), kurā atrodas telpu grupa:.....	1
16.1.5. Telpu skaits telpu grupā:.....	1
16.1.6. Kopējā platība (m ²):.....	134.4
16.1.7. Kadastrālās uzmērīšanas datums:.....	22.06.2012
16.1.8. Telpu grupa ietilpst dzīvokļa īpašumā ar kadastra numuru:.....	Nav
16.1.9. Telpu grupa ietilpst būvē ar kadastra apzīmējumu:.....	64780190141003
16.1.10. Būve atrodas vai daļēji atrodas uz zemes vienības ar kadastra apzīmējumu:.....	64780190141
16.2. Telpu grupas kadastra apzīmējums:.....	64780190141003002
16.2.1. Adrese:.....	Nav
16.2.2. Nosaukums:.....	Garāža
16.2.3. Lietošanas veida kods un apraksts:.....	1242 - Garāžas telpu grupa
16.2.4. Būves stāvs (stāvi), kurā atrodas telpu grupa:.....	1
16.2.5. Telpu skaits telpu grupā:.....	3
16.2.6. Kopējā platība (m ²):.....	135.4
16.2.7. Kadastrālās uzmērīšanas datums:.....	22.06.2012
16.2.8. Telpu grupa ietilpst dzīvokļa īpašumā ar kadastra numuru:.....	Nav
16.2.9. Telpu grupa ietilpst būvē ar kadastra apzīmējumu:.....	64780190141003
16.2.10. Būve atrodas vai daļēji atrodas uz zemes vienības ar kadastra apzīmējumu:.....	64780190141
16.3. Telpu grupas kadastra apzīmējums:.....	64780190141003003
16.3.1. Adrese:.....	Nav
16.3.2. Nosaukums:.....	Garāža
16.3.3. Lietošanas veida kods un apraksts:.....	1242 - Garāžas telpu grupa
16.3.4. Būves stāvs (stāvi), kurā atrodas telpu grupa:.....	1
16.3.5. Telpu skaits telpu grupā:.....	1
16.3.6. Kopējā platība (m ²):.....	44.5
16.3.7. Kadastrālās uzmērīšanas datums:.....	22.06.2012
16.3.8. Telpu grupa ietilpst dzīvokļa īpašumā ar kadastra numuru:.....	Nav
16.3.9. Telpu grupa ietilpst būvē ar kadastra apzīmējumu:.....	64780190141003
16.3.10. Būve atrodas vai daļēji atrodas uz zemes vienības ar kadastra apzīmējumu:.....	64780190141
16.4. Telpu grupas kadastra apzīmējums:.....	64780190141003004
16.4.1. Adrese:.....	Nav
16.4.2. Nosaukums:.....	Garāža
16.4.3. Lietošanas veida kods un apraksts:.....	1242 - Garāžas telpu grupa
16.4.4. Būves stāvs (stāvi), kurā atrodas telpu grupa:.....	1
16.4.5. Telpu skaits telpu grupā:.....	1
16.4.6. Kopējā platība (m ²):.....	69.6
16.4.7. Kadastrālās uzmērīšanas datums:.....	22.06.2012
16.4.8. Telpu grupa ietilpst dzīvokļa īpašumā ar kadastra numuru:.....	Nav
16.4.9. Telpu grupa ietilpst būvē ar kadastra apzīmējumu:.....	64780190141003

Izdrukas ID: 390001507827	Izdrukas datums: 03.07.2012	3 no 5
---------------------------	-----------------------------	--------

Skaidrojumi:

Nav – Kadastra informācijas sistēmā dati nav reģistrēti; Neregistrē – atbilstoši normatīvajiem aktiem dati netiek reģistrēti

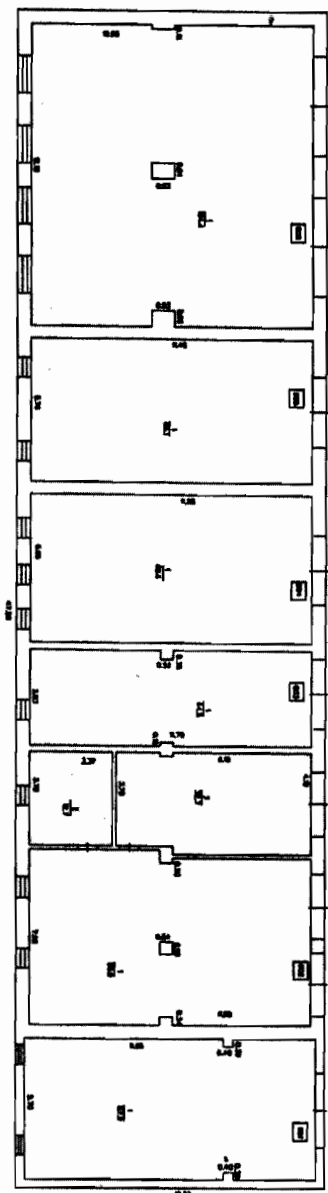

STĀVA PLĀNS			
KADASTRA APZĒMĒJUMS	STĀVS	MĒROGS	LP
6478 019 0141 003	1	1:200	7

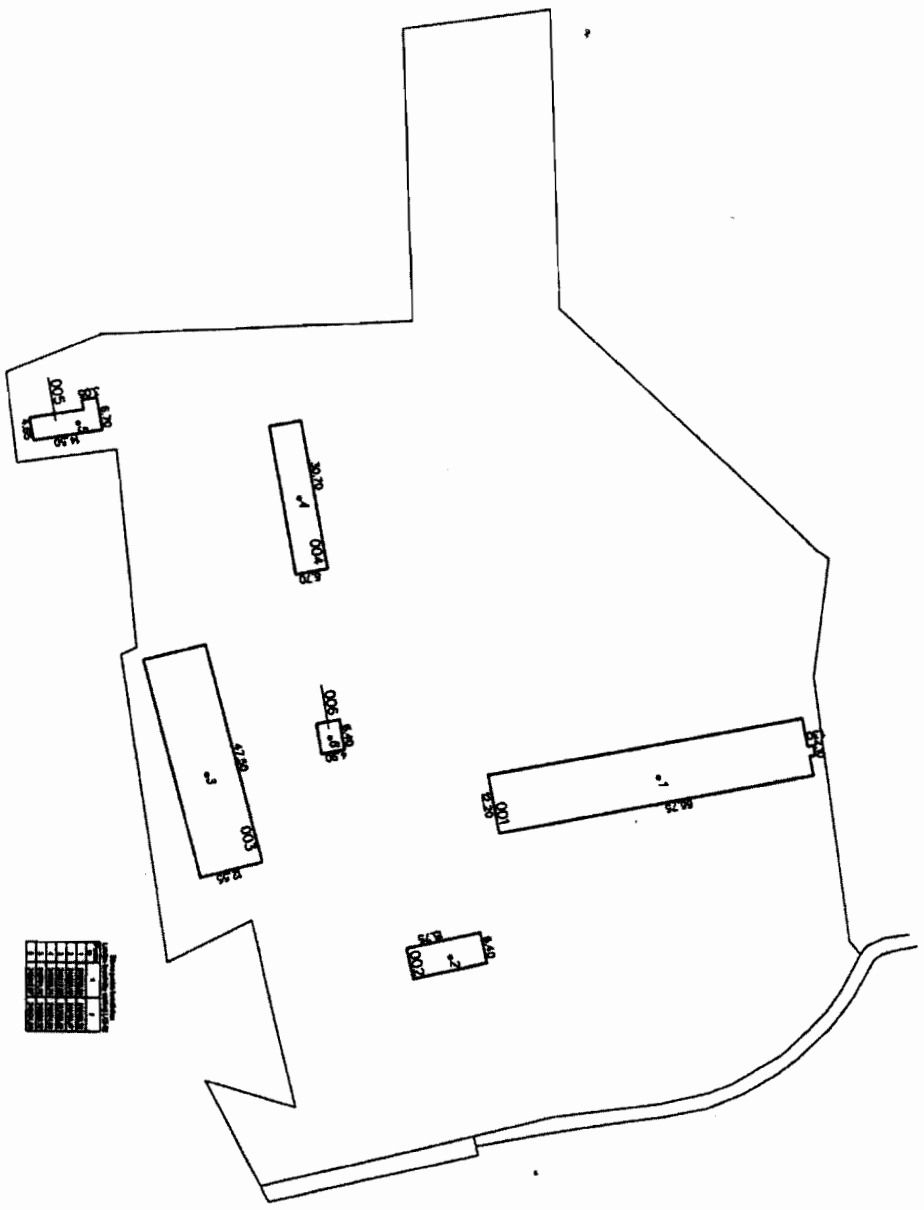

1	2	3	4	5
6	7	8	9	10
11	12	13	14	15
16	17	18	19	20
21	22	23	24	25
26	27	28	29	30
31	32	33	34	35
36	37	38	39	40
41	42	43	44	45
46	47	48	49	50
51	52	53	54	55
56	57	58	59	60
61	62	63	64	65
66	67	68	69	70
71	72	73	74	75
76	77	78	79	80
81	82	83	84	85
86	87	88	89	90
91	92	93	94	95
96	97	98	99	100

APPDYES PLANS			
KUUSTIA APDYES	APDYES	LPP	
6478 019 0141	1 : 1000	5	

- 16.4.10. Būve atrodas vai daļēji atrodas uz zemes vienības ar kadastra apzīmējumu:.....
64780190141
- 16.5. Telpu grupas kadastra apzīmējums:.....64780190141003005
- 16.5.1. Adrese:.....Nav
- 16.5.2. Nosaukums:.....Garāža
- 16.5.3. Lietošanas veida kods un apraksts:.....1242 - Garāžas telpu grupa
- 16.5.4. Būves stāvs (stāvi), kurā atrodas telpu grupa:.....1
- 16.5.5. Telpu skaits telpu grupā:.....1
- 16.5.6. Kopējā platība (m²):.....66.1
- 16.5.7. Kadastrālās uzmērīšanas datums:.....22.06.2012
- 16.5.8. Telpu grupa ietilpst dzīvokļa īpašumā ar kadastra numuru:.....Nav
- 16.5.9. Telpu grupa ietilpst būvē ar kadastra apzīmējumu:.....64780190141003
- 16.5.10. Būve atrodas vai daļēji atrodas uz zemes vienības ar kadastra apzīmējumu:.....
64780190141
- 16.6. Telpu grupas kadastra apzīmējums:.....64780190141003006
- 16.6.1. Adrese:.....Nav
- 16.6.2. Nosaukums:.....Garāža
- 16.6.3. Lietošanas veida kods un apraksts:.....1242 - Garāžas telpu grupa
- 16.6.4. Būves stāvs (stāvi), kurā atrodas telpu grupa:.....1
- 16.6.5. Telpu skaits telpu grupā:.....1
- 16.6.6. Kopējā platība (m²):.....134.4
- 16.6.7. Kadastrālās uzmērīšanas datums:.....22.06.2012
- 16.6.8. Telpu grupa ietilpst dzīvokļa īpašumā ar kadastra numuru:.....Nav
- 16.6.9. Telpu grupa ietilpst būvē ar kadastra apzīmējumu:.....64780190141003
- 16.6.10. Būve atrodas vai daļēji atrodas uz zemes vienības ar kadastra apzīmējumu:.....
64780190141

17. Telpu grupas kopējās platības sadalījums pa telpu veidiem un telpu raksturojošie rādītāji

17.1. Telpu grupas kadastra apzīmējums:.....64780190141003001

Numurs	Nosaukums	Veids	Stāvs	Augstums (m)	Mazākais augstums (m)	Lielākais augstums (m)	Platība (m ²)
1	Garāža	4 - Nedzīvojamā iekštelpa	1	4.26	4.26	4.26	134.4

17.2. Telpu grupas kadastra apzīmējums:.....64780190141003002

Numurs	Nosaukums	Veids	Stāvs	Augstums (m)	Mazākais augstums (m)	Lielākais augstums (m)	Platība (m ²)
1	Garāža	4 - Nedzīvojamā iekštelpa	1	4.26			90
2	Darbnīca	4 - Nedzīvojamā iekštelpa	1	4.26			12.7
3	Garāža	4 - Nedzīvojamā iekštelpa	1	4.26			32.7

17.3. Telpu grupas kadastra apzīmējums:.....64780190141003003

Numurs	Nosaukums	Veids	Stāvs	Augstums (m)	Mazākais augstums (m)	Lielākais augstums (m)	Platība (m ²)
1	Garāža	4 - Nedzīvojamā iekštelpa	1	4.26			44.5

17.4. Telpu grupas kadastra apzīmējums:.....64780190141003004

Numurs	Nosaukums	Veids	Stāvs	Augstums (m)	Mazākais augstums (m)	Lielākais augstums (m)	Platība (m ²)
1	Garāža	4 - Nedzīvojamā iekštelpa	1	4.26			69.6

17.5. Telpu grupas kadastra apzīmējums:.....64780190141003005

Izdrukas ID: 390001507827	Izdrukas datums: 03.07.2012	4 no 5
---------------------------	-----------------------------	--------

Skaidrojumi:

Nav – Kadastra informācijas sistēmā dati nav reģistrēti; Neregistrē – atbilstoši normatīvajiem aktiem dati netiek reģistrēti

Numurs	Nosaukums	Veids	Stāvs	Augstums (m)	Mazākais augstums (m)	Lielākais augstums (m)	Platība (m ²)
1	Garāža	4 - Nedzīvojamā iekštelpa	1	5.31			66.1

17.6. Telpu grupas kadastra apzīmējums:.....64780190141003006

Numurs	Nosaukums	Veids	Stāvs	Augstums (m)	Mazākais augstums (m)	Lielākais augstums (m)	Platība (m ²)
1	Garāža	4 - Nedzīvojamā iekštelpa	1	5.31			134.4

18. Labiekārtojumi

18.1. Nevienai būvei labiekārtojumi nav reģistrēti

Izdrukas ID: 390001507827	Izdrukas datums: 03.07.2012	5 no 5
---------------------------	-----------------------------	--------

Skaidrojumi:

Nav – Kadastra informācijas sistēmā dati nav reģistrēti; Neregistrē – atbilstoši normatīvajiem aktiem dati netiek reģistrēti

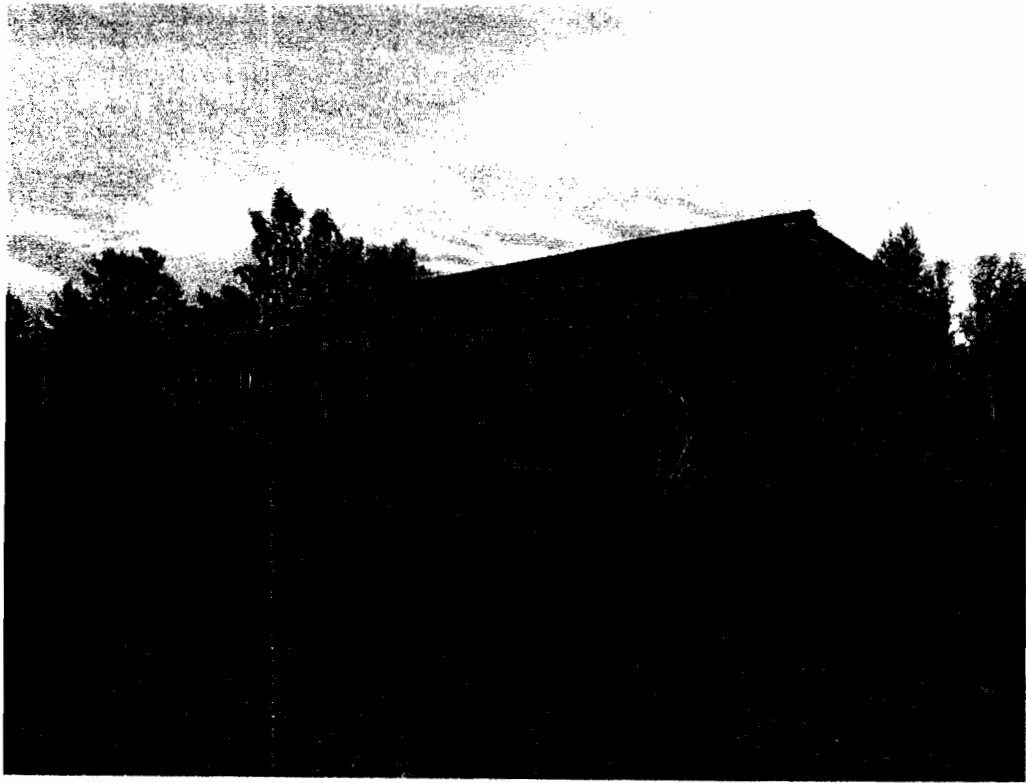

64780190141003_20120622_EF_1



64780190141003_20120622_EF_2

VALSTS ZEMES DIENESTS

ĒKAS KADASTRĀLĀS UZMĒRĪŠANAS LIETA

Būves kadastra apzīmējums:.....64780190141004
Nosaukums:.....Noliktava
Adrese:.....Nīcas nov., Nīcas pag., Jūrmalciems, Zeltnieki
Kadastrālās uzmērīšanas datums:.....22.06.2012

Reģionālās nodaļas vadītājs (pilnvarotā persona):

*Valsts zemes dienesta
Kurzes reģionālās nodaļas
Liepājas biroja vadītāja
klientu pakalpojumu koordinatore
Bunce*
(Vārds, uzvārds)

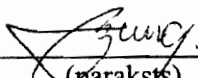
(paraksts)

Datums: 2012. gada 4. jūlijā

Izdruckas ID: 390001505558	Izdruckas datums: 26.06.2012	1 no 4
----------------------------	------------------------------	--------

Skaidrojumi:
Nav – Kadastra informācijas sistēmā dati nav reģistrēti; Neregistrē – atbilstoši normatīvajiem aktiem dati netiek reģistrēti

Ēkas kadastrālās uzmērīšanas lieta

1. Kadastra objekta identifikators

1.1. Būves kadastra apzīmējums:.....64780190141004

1.2. Nekustamā īpašuma kadastra numurs:.....64780190141

10. Būves pamatdati

10.1. Būves kadastra apzīmējums:.....64780190141004

10.1.1. Adrese:.....Nīcas nov., Nīcas pag., Jūrmalciems, Zeltņieki

10.1.2. Nosaukums:.....Noliktava

10.1.3. Galvenais lietošanas veids:.....1251 - Rūpnieciskās ražošanas ēkas

10.1.4. Kopējā platība (m²):.....226.9

10.1.5. Apbūves laukums (m²):.....205.7

10.1.6. Virszemes stāvu skaits:.....2

10.1.7. Pazemes stāvu skaits:.....0

10.1.8. Ārsienu materiāls un kods:.....2908 - Silikātkieģeļi

10.1.9. Būves telpu grupu skaits:.....3

10.1.10. Pirmreizējais ekspluatācijā pieņemšanas gads:.....Nav

10.1.11. Fiziskais stāvoklis (%):.....73

10.1.12. Kadastrālās uzmērīšanas datums:.....22.06.2012

10.1.13. Būve ir pirmsreģistrēta:.....Nē

10.1.14. Veicot kadastrālo uzmērīšanu būve apvidū nav konstatēta:.....Nē

10.1.15. Būve atrodas vai daļēji atrodas uz zemes vienības ar kadastra apzīmējumu:.....

64780190141

11. Būves tips

11.1. Būves kadastra apzīmējums:.....64780190141004

Tipa kods	Tipa nosaukums
12520102	Noliktavas

12. Būves konstruktīvie elementi

12.1. Būves ar kadastra apzīmējumu 64780190141004 konstruktīvie elementi:

Nosaukums	Materiāls
Pamati	Monolītais betons
Ārsienas un karkasi	Silikātkieģeļi

13. Būves apjoma rādītāji

13.1. Būves ar kadastra apzīmējumu 64780190141004 apjoma rādītāji:

Apjoma rādītāja veids	Apjoma rādītāja nosaukums	Apjoms un mērvienība	Tipa/ elementa kods	Tipa/ elementa nosaukums
Apbūves laukums	Nav	205.7 apbūves laukuma kv.m.	Nav	Nav
Kopējā platība	Nav	226.9 kv.m.	Nav	Nav
Būvtilpums	Nav	205 kub.m.	Nav	Nav

14. Kopējās platības sadalījums pa platību veidiem

14.1. Būve ar kadastra apzīmējumu.....64780190141004

14.1.1. Kopējā platība (m²).....226.9

14.1.1.1. Lietderīgā platība (m²).....226.9

14.1.1.1.1. Dzīvokļu kopējā platība (m²).....0

14.1.1.1.1.1. Dzīvokļu platība (m²).....0

14.1.1.1.1.1.1. Dzīvojamā platība (m²).....0

14.1.1.1.1.1.2. Dzīvokļu palīgtelpu platība (m²).....0

14.1.1.1.1.2. Dzīvokļu ārtelpu platība (m²).....0

14.1.1.1.2. Nedzīvojamo telpu platība (m²).....226.9

14.1.1.1.2.1. Nedzīvojamo iekštelpu platība (m²).....226.9

14.1.1.1.2.2. Nedzīvojamo ārtelpu platība (m²).....0

Izdrukas ID: 390001505558	Izdrukas datums: 26.06.2012	2 no 4
---------------------------	-----------------------------	--------

Skaidrojumi:

Nav – Kadastra informācijas sistēmā dati nav reģistrēti; Neregistrē – atbilstoši normatīvajiem aktiem dati netiek reģistrēti

- 14.1.1.2. Koplietošanas palīgtelpu platība (m²).....0
 14.1.1.2.1. Koplietošanas iekštelpu platība (m²).....0
 14.1.1.2.2. Koplietošanas ārtelpu platība (m²).....0

16. Telpu grupas pamatdati

- 16.1. Telpu grupas kadastra apzīmējums:.....64780190141004001
 16.1.1. Adrese:.....Nav
 16.1.2. Nosaukums:.....Noliktava
 16.1.3. Lietošanas veida kods un apraksts:.....1251 - Rūpnieciskās ražošanas telpu grupa
 16.1.4. Būves stāvs (stāvi), kurā atrodas telpu grupa:.....1
 16.1.5. Telpu skaits telpu grupā:.....1
 16.1.6. Kopējā platība (m²):.....150.3
 16.1.7. Kadastrālās uzmērīšanas datums:.....22.06.2012
 16.1.8. Telpu grupa ietilpst dzīvokļa īpašumā ar kadastra numuru:.....Nav
 16.1.9. Telpu grupa ietilpst būvē ar kadastra apzīmējumu:.....64780190141004
 16.1.10. Būve atrodas vai daļēji atrodas uz zemes vienības ar kadastra apzīmējumu:.....
 64780190141
- 16.2. Telpu grupas kadastra apzīmējums:.....64780190141004004
 16.2.1. Adrese:.....Nav
 16.2.2. Nosaukums:.....Noliktava
 16.2.3. Lietošanas veida kods un apraksts:.....1251 - Rūpnieciskās ražošanas telpu grupa
 16.2.4. Būves stāvs (stāvi), kurā atrodas telpu grupa:.....1
 16.2.5. Telpu skaits telpu grupā:.....1
 16.2.6. Kopējā platība (m²):.....38.3
 16.2.7. Kadastrālās uzmērīšanas datums:.....22.06.2012
 16.2.8. Telpu grupa ietilpst dzīvokļa īpašumā ar kadastra numuru:.....Nav
 16.2.9. Telpu grupa ietilpst būvē ar kadastra apzīmējumu:.....64780190141004
 16.2.10. Būve atrodas vai daļēji atrodas uz zemes vienības ar kadastra apzīmējumu:.....
 64780190141
- 16.3. Telpu grupas kadastra apzīmējums:.....64780190141004005
 16.3.1. Adrese:.....Nav
 16.3.2. Nosaukums:.....Noliktava
 16.3.3. Lietošanas veida kods un apraksts:.....1252 - Rezervuāra, bunkura, silosa, noliktavas telpu grupa
 16.3.4. Būves stāvs (stāvi), kurā atrodas telpu grupa:.....2
 16.3.5. Telpu skaits telpu grupā:.....1
 16.3.6. Kopējā platība (m²):.....38.3
 16.3.7. Kadastrālās uzmērīšanas datums:.....22.06.2012
 16.3.8. Telpu grupa ietilpst dzīvokļa īpašumā ar kadastra numuru:.....Nav
 16.3.9. Telpu grupa ietilpst būvē ar kadastra apzīmējumu:.....64780190141004
 16.3.10. Būve atrodas vai daļēji atrodas uz zemes vienības ar kadastra apzīmējumu:.....
 64780190141

17. Telpu grupas kopējās platības sadalījums pa telpu veidiem un telpu raksturojošie rādītāji

- 17.1. Telpu grupas kadastra apzīmējums:.....64780190141004001

Numurs	Nosaukums	Veids	Stāvs	Augstums (m)	Mazākais augstums (m)	Lielākais augstums (m)	Platība (m ²)
1	Noliktava	4 - Nedzīvojamā iekštelpa	1	6.7	6.7	6.7	150.3

- 17.2. Telpu grupas kadastra apzīmējums:.....64780190141004004

Numurs	Nosaukums	Veids	Stāvs	Augstums (m)	Mazākais augstums (m)	Lielākais augstums (m)	Platība (m ²)
1	Noliktava	4 - Nedzīvojamā iekštelpa	1	3.26	3.26	3.26	38.3

Izdrukā ID: 390001505558	Izdrukā datums: 26.06.2012	3 no 4
--------------------------	----------------------------	--------

Skaidrojumi:

Nav – Kadastra informācijas sistēmā dati nav reģistrēti; Neregistrē – atbilstoši normatīvajiem aktiem dati netiek reģistrēti

17.3. Telpu grupas kadastra apzīmējums:.....64780190141004005

Numurs	Nosaukums	Veids	Stāvs	Augstums (m)	Mazākais augstums (m)	Lielākais augstums (m)	Platība (m ²)
1	Kantora telpa	4 - Nedzīvojamā iekštelpa	2	2.94	2.94	2.94	38.3

18. Labiekārtojumi

18.1. Nevienai būvei labiekārtojumi nav reģistrēti

Izdrukas ID: 390001505558	Izdrukas datums: 26.06.2012	4 no 4
---------------------------	-----------------------------	--------

Skaidrojumi:

Nav – Kadastra informācijas sistēmā dati nav reģistrēti; Neregistrē – atbilstoši normatīvajiem aktiem dati netiek reģistrēti

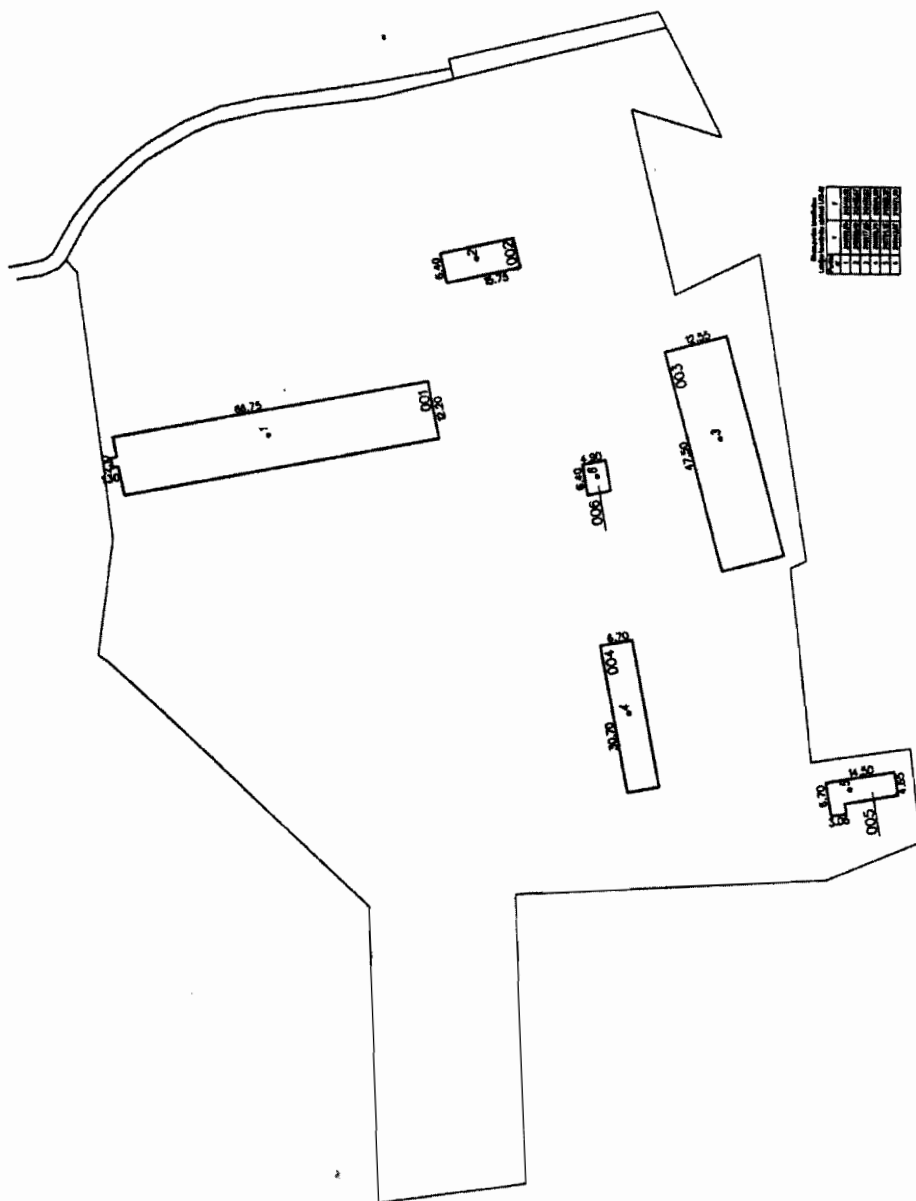

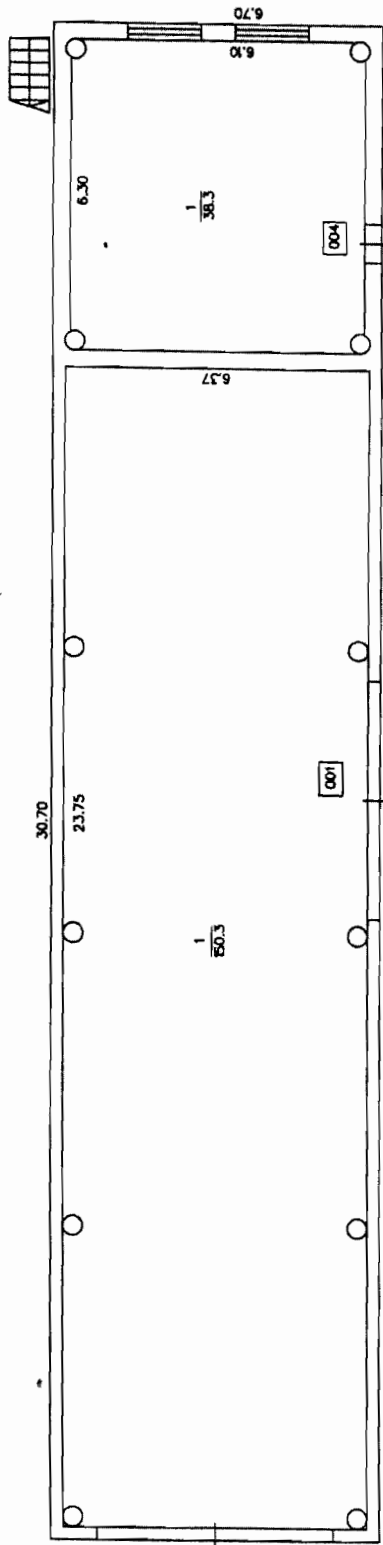

STĀVA PLĀNS			
KADASTRA APZĪMĒJUMS	STĀVS	MĒROGS	LPP
6478 019 0141 004	1	1 : 100	6

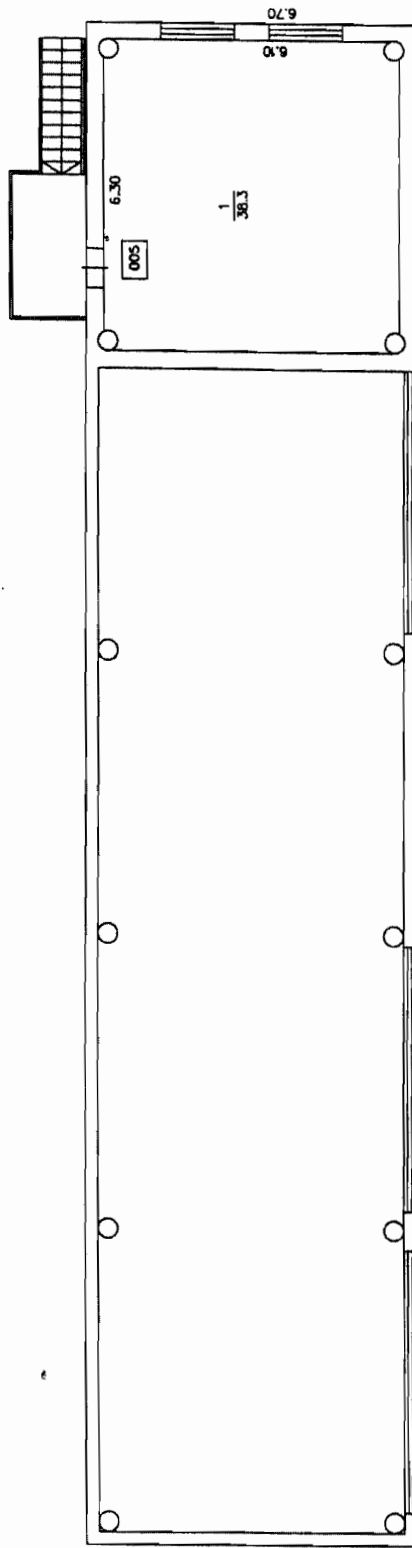

STĀVA PLĀNS			
KONSTRUKCIJAS APZĪMĒJUMS	STĀVS	MĒROGS	LPP.
6478 019 0141 004	2	1 : 100	7



64780190141004_20120622_EF_1

VALSTS ZEMES DIENESTS

ĒKAS KADASTRĀLĀS UZMĒRĪŠANAS LIETA

Būves kadastra apzīmējums:.....64780190141005
Nosaukums:.....Noliktava
Adrese:.....Nīcas nov., Nīcas pag., Jūrmalciems, Zeltnieki
Kadastrālās uzmērīšanas datums:.....22.06.2012

Reģionālās nodaļas vadītājs (pilnvarotā persona):

*Valsts zemes dienesta
Kurzemes reģionālās nodaļas
Liepājas biroja vecāka
klientu apkalpošanas konsultante*

_____ (vārds, uzvārds)

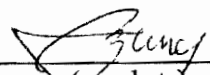
_____ (paraksts)

Datums: 2012. gada 4. jūlijā

Izdrukas ID: 390001505564

Izdrukas datums: 26.06.2012

1 no 3

Skaidrojumi:

Nav – Kadastra informācijas sistēmā dati nav reģistrēti; Neregistrē – atbilstoši normatīvajiem aktiem dati netiek reģistrēti

Ēkas kadastrālās uzmērīšanas lieta

1. Kadastra objekta identifikators

1.1. Būves kadastra apzīmējums:.....64780190141005
 1.2. Nekustamā īpašuma kadastra numurs:.....64780190141

10. Būves pamatdati

10.1. Būves kadastra apzīmējums:.....64780190141005
 10.1.1. Adrese:.....Nīcas nov., Nīcas pag., Jūrmalciems, Zeltņieki
 10.1.2. Nosaukums:.....Noliktava
 10.1.3. Galvenais lietošanas veids:.....1251 - Rūpnieciskās ražošanas ēkas
 10.1.4. Kopējā platība (m²):.....58.5
 10.1.5. Apbūves laukums (m²):.....73.7
 10.1.6. Virszemes stāvu skaits:.....1
 10.1.7. Pazemes stāvu skaits:.....0
 10.1.8. Ārsienu materiāls un kods:.....2908 - Silikātķieģeļi
 10.1.9. Būves telpu grupu skaits:.....2
 10.1.10. Pirmreizējais ekspluatācijā pieņemšanas gads:.....Nav
 10.1.11. Fiziskais stāvoklis (%):.....73
 10.1.12. Kadastrālās uzmērīšanas datums:.....22.06.2012
 10.1.13. Būve ir pirmsreģistrēta:.....Nē
 10.1.14. Veicot kadastrālo uzmērīšanu būve apvidū nav konstatēta:.....Nē
 10.1.15. Būve atrodas vai daļēji atrodas uz zemes vienības ar kadastra apzīmējumu:.....64780190141

11. Būves tips

11.1. Būves kadastra apzīmējums:.....64780190141005

Tipa kods	Tipa nosaukums
12520102	Noliktavas

12. Būves konstruktīvie elementi

12.1. Būves ar kadastra apzīmējumu 64780190141005 konstruktīvie elementi:

Nosaukums	Materiāls
Pamati	Monolītais betons
Ārsienas un karkasi	Silikātķieģeļi
Jumts (nesošā konstrukcija)	Dzelzsbetona paneļi
Jumts (segums)	Ruberoids

13. Būves apjoma rādītāji

13.1. Būves ar kadastra apzīmējumu 64780190141005 apjoma rādītāji:

Apjoma rādītāja veids	Apjoma rādītāja nosaukums	Apjoms un mērvienība	Tipa/ elementa kods	Tipa/ elementa nosaukums
Apbūves laukums	Nav	73.7 apbūves laukuma kv.m.	Nav	Nav
Kopējā platība	Nav	58.5 kv.m.	Nav	Nav
Būvtilpums	Nav	205 kub.m.	Nav	Nav

14. Kopējās platības sadalījums pa platību veidiem

14.1. Būve ar kadastra apzīmējumu.....64780190141005
 14.1.1. Kopējā platība (m²).....58.5
 14.1.1.1. Lietderīgā platība (m²).....58.5
 14.1.1.1.1. Dzīvokļu kopējā platība (m²).....0
 14.1.1.1.1.1. Dzīvokļu platība (m²).....0
 14.1.1.1.1.1.1. Dzīvojamā platība (m²).....0
 14.1.1.1.1.1.2. Dzīvokļu palīgtelpu platība (m²).....0
 14.1.1.1.1.2. Dzīvokļu ārtelpu platība (m²).....0
 14.1.1.1.2. Nedzīvojamo telpu platība (m²).....58.5

Izdrukas ID: 390001505564	Izdrukas datums: 26.06.2012	2 no 3
---------------------------	-----------------------------	--------

Skaidrojumi:

Nav – Kadastra informācijas sistēmā dati nav reģistrēti; Neregistrē – atbilstoši normatīvajiem aktiem dati netiek reģistrēti

14.1.1.1.2.1. Nedzīvojamo iekštelpu platība (m ²).....	58.5
14.1.1.1.2.2. Nedzīvojamo ārtelpu platība (m ²).....	0
14.1.1.2. Koplietošanas palīgtelpu platība (m ²).....	0
14.1.1.2.1. Koplietošanas iekštelpu platība (m ²).....	0
14.1.1.2.2. Koplietošanas ārtelpu platība (m ²).....	0

16. Telpu grupas pamatdati

16.1. Telpu grupas kadastra apzīmējums:.....	64780190141005001
16.1.1. Adrese:.....	Nav
16.1.2. Nosaukums:.....	Noliktava
16.1.3. Lietošanas veida kods un apraksts:.....	1251 - Rūpnieciskās ražošanas telpu grupa
16.1.4. Būves stāvs (stāvi), kurā atrodas telpu grupa:.....	1
16.1.5. Telpu skaits telpu grupā:.....	1
16.1.6. Kopējā platība (m ²):.....	18.8
16.1.7. Kadastrālās uzmērīšanas datums:.....	22.06.2012
16.1.8. Telpu grupa ietilpst dzīvokļa īpašumā ar kadastra numuru:.....	Nav
16.1.9. Telpu grupa ietilpst būvē ar kadastra apzīmējumu:.....	64780190141005
16.1.10. Būve atrodas vai daļēji atrodas uz zemes vienības ar kadastra apzīmējumu:.....	64780190141
16.2. Telpu grupas kadastra apzīmējums:.....	64780190141005002
16.2.1. Adrese:.....	Nav
16.2.2. Nosaukums:.....	Noliktava
16.2.3. Lietošanas veida kods un apraksts:.....	1251 - Rūpnieciskās ražošanas telpu grupa
16.2.4. Būves stāvs (stāvi), kurā atrodas telpu grupa:.....	1
16.2.5. Telpu skaits telpu grupā:.....	2
16.2.6. Kopējā platība (m ²):.....	39.7
16.2.7. Kadastrālās uzmērīšanas datums:.....	22.06.2012
16.2.8. Telpu grupa ietilpst dzīvokļa īpašumā ar kadastra numuru:.....	Nav
16.2.9. Telpu grupa ietilpst būvē ar kadastra apzīmējumu:.....	64780190141005
16.2.10. Būve atrodas vai daļēji atrodas uz zemes vienības ar kadastra apzīmējumu:.....	64780190141

17. Telpu grupas kopējās platības sadalījums pa telpu veidiem un telpu raksturojošie rādītāji

17.1. Telpu grupas kadastra apzīmējums:.....64780190141005001

Numurs	Nosaukums	Veids	Stāvs	Augstums (m)	Mazākais augstums (m)	Lielākais augstums (m)	Platība (m ²)
1	Noliktava	4 - Nedzīvojamā iekštelpa	1	2.77	2.77	2.77	18.8

17.2. Telpu grupas kadastra apzīmējums:.....64780190141005002

Numurs	Nosaukums	Veids	Stāvs	Augstums (m)	Mazākais augstums (m)	Lielākais augstums (m)	Platība (m ²)
1	Noliktava	4 - Nedzīvojamā iekštelpa	1	2.77	2.77	2.77	25.9
2	Noliktava	4 - Nedzīvojamā iekštelpa	1	2	2	2	13.8

18. Labiekārtojumi

18.1. Nevienai būvei labiekārtojumi nav reģistrēti

Izdrukas ID: 390001505564	Izdrukas datums: 26.06.2012	3 no 3
---------------------------	-----------------------------	--------

Skaidrojumi:

Nav – Kadastra informācijas sistēmā dati nav reģistrēti; Neregistrē – atbilstoši normatīvajiem aktiem dati netiek reģistrēti

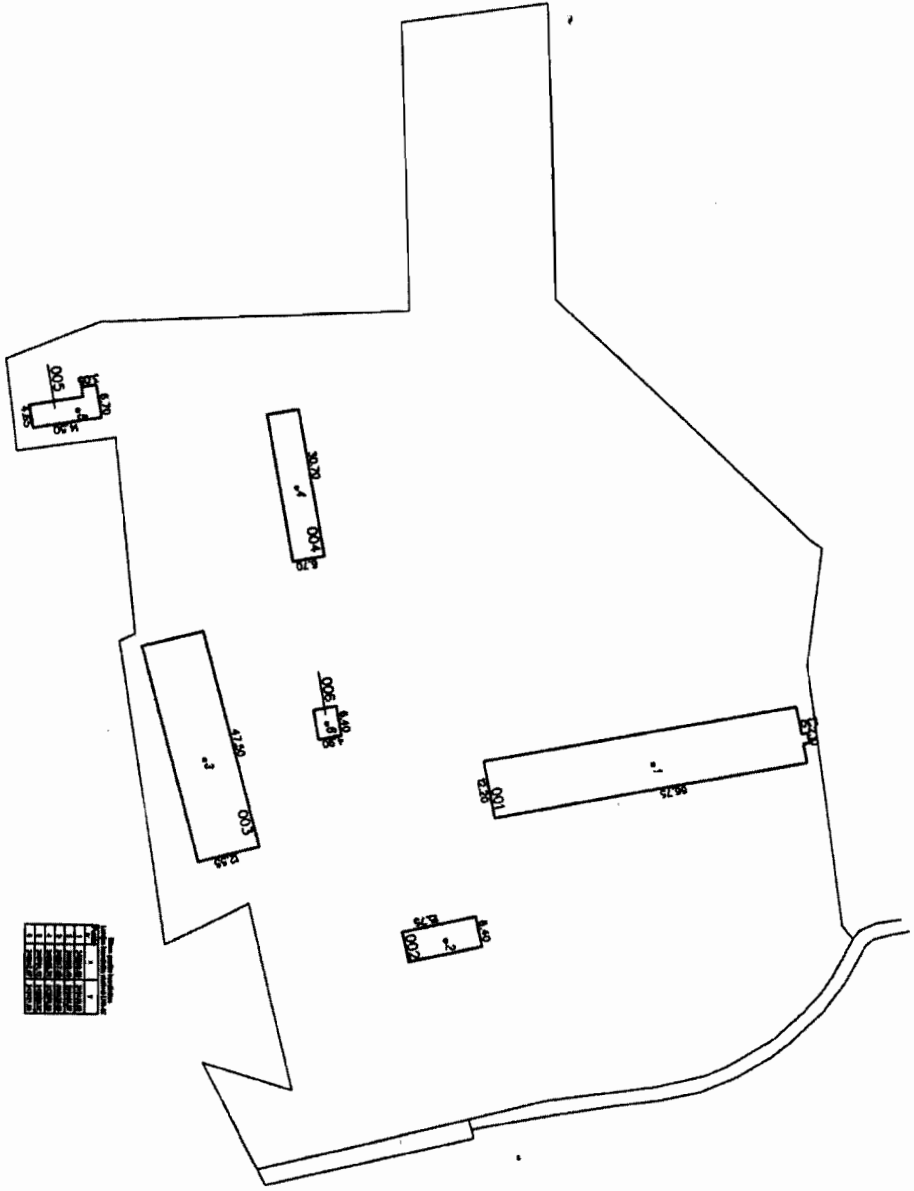

Room No.	Area (m ²)	Volume (m ³)	Height (m)
001	10.00	30.00	3.00
002	15.00	45.00	3.00
003	20.00	60.00	3.00
004	5.00	15.00	3.00
005	8.00	24.00	3.00
006	12.00	36.00	3.00
007	18.00	54.00	3.00
008	25.00	75.00	3.00
009	30.00	90.00	3.00
010	35.00	105.00	3.00
011	40.00	120.00	3.00
012	45.00	135.00	3.00
013	50.00	150.00	3.00
014	55.00	165.00	3.00
015	60.00	180.00	3.00
016	65.00	195.00	3.00
017	70.00	210.00	3.00
018	75.00	225.00	3.00
019	80.00	240.00	3.00
020	85.00	255.00	3.00
021	90.00	270.00	3.00
022	95.00	285.00	3.00
023	100.00	300.00	3.00
024	105.00	315.00	3.00
025	110.00	330.00	3.00
026	115.00	345.00	3.00
027	120.00	360.00	3.00
028	125.00	375.00	3.00
029	130.00	390.00	3.00
030	135.00	405.00	3.00
031	140.00	420.00	3.00
032	145.00	435.00	3.00
033	150.00	450.00	3.00
034	155.00	465.00	3.00
035	160.00	480.00	3.00
036	165.00	495.00	3.00
037	170.00	510.00	3.00
038	175.00	525.00	3.00
039	180.00	540.00	3.00
040	185.00	555.00	3.00
041	190.00	570.00	3.00
042	195.00	585.00	3.00
043	200.00	600.00	3.00
044	205.00	615.00	3.00
045	210.00	630.00	3.00
046	215.00	645.00	3.00
047	220.00	660.00	3.00
048	225.00	675.00	3.00
049	230.00	690.00	3.00
050	235.00	705.00	3.00
051	240.00	720.00	3.00
052	245.00	735.00	3.00
053	250.00	750.00	3.00
054	255.00	765.00	3.00
055	260.00	780.00	3.00
056	265.00	795.00	3.00
057	270.00	810.00	3.00
058	275.00	825.00	3.00
059	280.00	840.00	3.00
060	285.00	855.00	3.00
061	290.00	870.00	3.00
062	295.00	885.00	3.00
063	300.00	900.00	3.00
064	305.00	915.00	3.00
065	310.00	930.00	3.00
066	315.00	945.00	3.00
067	320.00	960.00	3.00
068	325.00	975.00	3.00
069	330.00	990.00	3.00
070	335.00	1005.00	3.00
071	340.00	1020.00	3.00
072	345.00	1035.00	3.00
073	350.00	1050.00	3.00
074	355.00	1065.00	3.00
075	360.00	1080.00	3.00
076	365.00	1095.00	3.00
077	370.00	1110.00	3.00
078	375.00	1125.00	3.00
079	380.00	1140.00	3.00
080	385.00	1155.00	3.00
081	390.00	1170.00	3.00
082	395.00	1185.00	3.00
083	400.00	1200.00	3.00
084	405.00	1215.00	3.00
085	410.00	1230.00	3.00
086	415.00	1245.00	3.00
087	420.00	1260.00	3.00
088	425.00	1275.00	3.00
089	430.00	1290.00	3.00
090	435.00	1305.00	3.00
091	440.00	1320.00	3.00
092	445.00	1335.00	3.00
093	450.00	1350.00	3.00
094	455.00	1365.00	3.00
095	460.00	1380.00	3.00
096	465.00	1395.00	3.00
097	470.00	1410.00	3.00
098	475.00	1425.00	3.00
099	480.00	1440.00	3.00
100	485.00	1455.00	3.00

APRIL 1965 PLANS			
INDUSTRIAL APPLIANCE	MERCH	LP	4
6475 019 0141	1 : 1000		

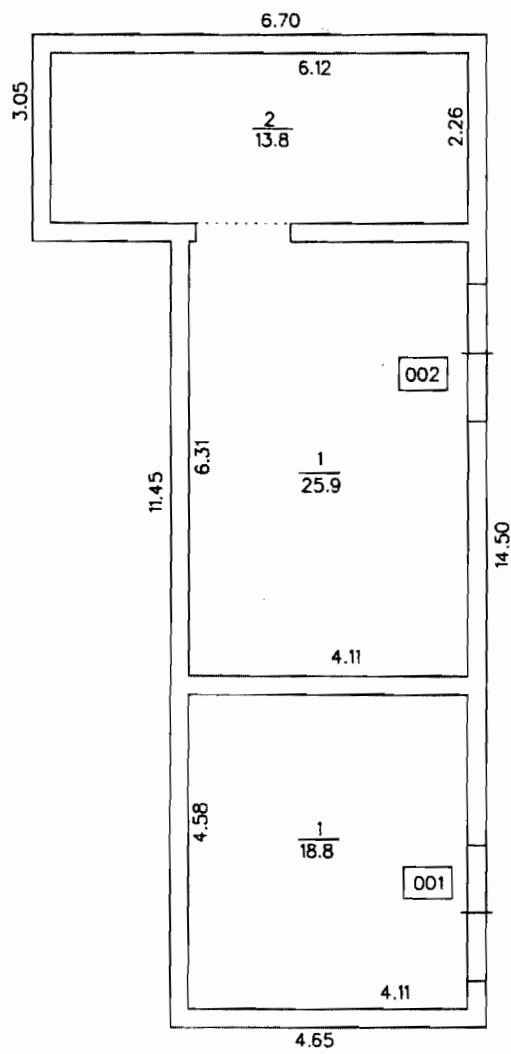

STĀVA PLĀNS			
KADASTRA APZĪMĒJUMS	STĀVS	MĒROGS	LPP.
6478 019 0141 005	1	1:100	5

VALSTS ZEMES DIENESTS

ĒKAS KADASTRĀLĀS UZMĒRĪŠANAS LIETA

Būves kadastra apzīmējums:.....64780190141006
Nosaukums:.....Sūkņu ēka
Adrese:.....Nīcas nov., Nīcas pag., Jūrmalciems, Zeltņieki
Kadastrālās uzmērīšanas datums:.....22.06.2012

Reģionālās nodaļas vadītājs (pilnvarotā persona):

*Valsts zemes dienesta
Kurzes reģionālās nodaļas
Liepājas biroja vecākā
Klientu apkalpošanas konsultante*

(vārds, uzvārds) *Bunce*

[Paraksts]

(paraksts)

Datums: 2012. gada 4. jūlijā

Izdrukas ID: 390001505562	Izdrukas datums: 26.06.2012	1 no 3
---------------------------	-----------------------------	--------

Skaidrojumi:

Nav – Kadastra informācijas sistēmā dati nav reģistrēti; Neregistrē – atbilstoši normatīvajiem aktiem dati netiek reģistrēti

Ēkas kadastrālās uzmērīšanas lieta

1. Kadastra objekta identifikators

1.1. Būves kadastra apzīmējums:.....64780190141006
 1.2. Nekustamā īpašuma kadastra numurs:.....64780190141

10. Būves pamatdati

10.1. Būves kadastra apzīmējums:.....64780190141006
 10.1.1. Adrese:.....Nīcas nov., Nīcas pag., Jūrmalciems, Zeltņieki
 10.1.2. Nosaukums:.....Sūkņu ēka
 10.1.3. Galvenais lietošanas veids:.....1251 - Rūpnieciskās ražošanas ēkas
 10.1.4. Kopējā platība (m²):.....24.5
 10.1.5. Apbūves laukums (m²):.....31.4
 10.1.6. Virszemes stāvu skaits:.....1
 10.1.7. Pazemes stāvu skaits:.....0
 10.1.8. Ārsienu materiāls un kods:.....Nav
 10.1.9. Būves telpu grupu skaits:.....2
 10.1.10. Pirmreizējais ekspluatācijā pieņemšanas gads:.....Nav
 10.1.11. Fiziskais stāvoklis (%):.....85
 10.1.12. Kadastrālās uzmērīšanas datums:.....22.06.2012
 10.1.13. Būve ir pirmsreģistrēta:.....Nē
 10.1.14. Veicot kadastrālo uzmērīšanu būve apvidū nav konstatēta:.....Nē
 10.1.15. Būve atrodas vai daļēji atrodas uz zemes vienības ar kadastra apzīmējumu:.....
 64780190141

11. Būves tips

11.1. Būves kadastra apzīmējums:.....64780190141006

Tipa kods	Tipa nosaukums
12510105	Sūkņu un kompresoru staciju ēkas

12. Būves konstruktīvie elementi

12.1. Būves ar kadastra apzīmējumu 64780190141006 konstruktīvie elementi:

Nosaukums	Materiāls
Pamati	Monolītais betons
Ārsienas un karkasi	Gāzbetona bloki
Pārsegumi	Koka dēļi
Jumts (nesošā konstrukcija)	Koka karkasa konstrukcijas
Jumts (segums)	Ruberoids

13. Būves apjoma rādītāji

13.1. Būves ar kadastra apzīmējumu 64780190141006 apjoma rādītāji:

Apjoma rādītāja veids	Apjoma rādītāja nosaukums	Apjoms un mērvienība	Tipa/ elementa kods	Tipa/ elementa nosaukums
Apbūves laukums	Nav	31.4 apbūves laukuma kv.m.	Nav	Nav
Kopējā platība	Nav	24.5 kv.m.	Nav	Nav
Būvtilpums	Nav	88 kub.m.	Nav	Nav

14. Kopējās platības sadalījums pa platību veidiem

14.1. Būve ar kadastra apzīmējumu.....64780190141006
 14.1.1. Kopējā platība (m²).....24.5
 14.1.1.1. Lietderīgā platība (m²).....24.5
 14.1.1.1.1. Dzīvokļu kopējā platība (m²).....0
 14.1.1.1.1.1. Dzīvokļu platība (m²).....0
 14.1.1.1.1.1.1. Dzīvojamā platība (m²).....0
 14.1.1.1.1.1.2. Dzīvokļu palīgtelpu platība (m²).....0
 14.1.1.1.1.2. Dzīvokļu ārtelpu platība (m²).....0
 14.1.1.1.2. Nedzīvojamo telpu platība (m²).....24.5

Izdrukas ID: 390001505562	Izdrukas datums: 26.06.2012	2 no 3
---------------------------	-----------------------------	--------

Skaidrojumi:

Nav – Kadastra informācijas sistēmā dati nav reģistrēti; Neregistrē – atbilstoši normatīvajiem aktiem dati netiek reģistrēti

14.1.1.1.2.1. Nedzīvojamo iekštelpu platība (m ²).....	24.5
14.1.1.1.2.2. Nedzīvojamo ārtelpu platība (m ²).....	0
14.1.1.2. Koplietošanas palīgtelpu platība (m ²).....	0
14.1.1.2.1. Koplietošanas iekštelpu platība (m ²).....	0
14.1.1.2.2. Koplietošanas ārtelpu platība (m ²).....	0

16. Telpu grupas pamatdati

16.1. Telpu grupas kadastra apzīmējums:.....	64780190141006001
16.1.1. Adrese:.....	Nav
16.1.2. Nosaukums:.....	Telpa
16.1.3. Lietošanas veida kods un apraksts:.....	1251 - Rūpnieciskās ražošanas telpu grupa
16.1.4. Būves stāvs (stāvi), kurā atrodas telpu grupa:.....	1
16.1.5. Telpu skaits telpu grupā:.....	1
16.1.6. Kopējā platība (m ²):.....	12.5
16.1.7. Kadastrālās uzmērīšanas datums:.....	22.06.2012
16.1.8. Telpu grupa ietilpst dzīvokļa īpašumā ar kadastra numuru:.....	Nav
16.1.9. Telpu grupa ietilpst būvē ar kadastra apzīmējumu:.....	64780190141006
16.1.10. Būve atrodas vai daļēji atrodas uz zemes vienības ar kadastra apzīmējumu:.....	64780190141
16.2. Telpu grupas kadastra apzīmējums:.....	64780190141006002
16.2.1. Adrese:.....	Nav
16.2.2. Nosaukums:.....	Telpa
16.2.3. Lietošanas veida kods un apraksts:.....	1251 - Rūpnieciskās ražošanas telpu grupa
16.2.4. Būves stāvs (stāvi), kurā atrodas telpu grupa:.....	1
16.2.5. Telpu skaits telpu grupā:.....	1
16.2.6. Kopējā platība (m ²):.....	12
16.2.7. Kadastrālās uzmērīšanas datums:.....	22.06.2012
16.2.8. Telpu grupa ietilpst dzīvokļa īpašumā ar kadastra numuru:.....	Nav
16.2.9. Telpu grupa ietilpst būvē ar kadastra apzīmējumu:.....	64780190141006
16.2.10. Būve atrodas vai daļēji atrodas uz zemes vienības ar kadastra apzīmējumu:.....	64780190141

17. Telpu grupas kopējās platības sadalījums pa telpu veidiem un telpu raksturojošie rādītāji

17.1. Telpu grupas kadastra apzīmējums:.....64780190141006001

Numurs	Nosaukums	Veids	Stāvs	Augstums (m)	Mazākais augstums (m)	Lielākais augstums (m)	Platība (m ²)
1	Sūkņu telpa	4 - Nedzīvojamā iekštelpa	1	2.66	2.66	2.66	12.5

17.2. Telpu grupas kadastra apzīmējums:.....64780190141006002

Numurs	Nosaukums	Veids	Stāvs	Augstums (m)	Mazākais augstums (m)	Lielākais augstums (m)	Platība (m ²)
1	Sūkņu telpa	4 - Nedzīvojamā iekštelpa	1	2.66	2.66	2.66	12

18. Labiekārtojumi

18.1. Nevienai būvei labiekārtojumi nav reģistrēti

Izdrukas ID: 390001505562	Izdrukas datums: 26.06.2012	3 no 3
---------------------------	-----------------------------	--------

Skaidrojumi:

Nav – Kadastra informācijas sistēmā dati nav reģistrēti; Neregistrē – atbilstoši normatīvajiem aktiem dati netiek reģistrēti

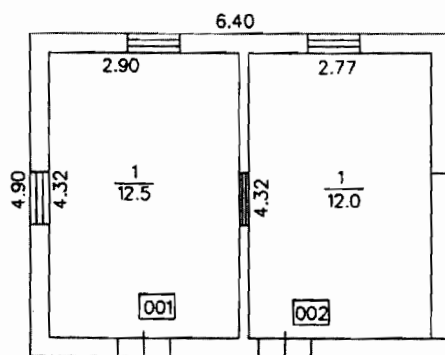

STĀVA PLĀNS			
KADASTRA APZĪMĒJUMS	STĀVS	MĒROGS	LPP.
6478 019 0141 008	1	1 : 100	5



64780190141006_20120622_EF_1

VALSTS ZEMES DIENESTS

INŽENIERBŪVES KADASTRĀLĀS
UZMĒRĪŠANAS LIETA

Būves kadastra apzīmējums:64780190286001
Nosaukums:Artēziskā aka
Kadastrālās uzmērīšanas datums:22.06.2012

Reģionālās nodaļas vadītājs (pilnvarotā persona):

*Valsts zemes dienesta
Kurzemes reģionālās nodaļas
Liepājas ierīču vecākā
klientu apkalpošanas konsultante*

(vārds, uzvārds) *Buace*

Zuncis

(paraksts)

Datums: 2012. gada 4. jūlijā

Izdrukā ID: 390001505411	Izdrukā datums: 25.06.2012	1 no 3
--------------------------	----------------------------	--------

Skaidrojumi:

Nav – Kadastra informācijas sistēmā dati nav reģistrēti; Neregistrē – atbilstoši normatīvajiem aktiem dati netiek reģistrēti

Inženierbūves kadastrālās uzmērīšanas lieta

1. Kadastra objekta identifikators

1.1. Būves kadastra apzīmējums:.....64780190286001
 1.2. Nekustamā īpašuma kadastra numurs:.....64780190141

10. Būves pamatdati

10.1. Būves kadastra apzīmējums:.....64780190286001
 10.1.1. Adrese:.....Nīcas nov., Nīcas pag., Jūrmalciems, Zeltņieki
 10.1.2. Nosaukums:.....Artēziskā aka
 10.1.3. Galvenais lietošanas veids:.....2222 - Vietējās nozīmes ūdens piegādes cauruļvadi
 10.1.4. Kopējā platība (m²):.....Nav
 10.1.5. Apbūves laukums (m²):.....Nav
 10.1.6. Virszemes stāvu skaits:.....0
 10.1.7. Pazemes stāvu skaits:.....0
 10.1.8. Ārsienu materiāls un kods:.....Nav
 10.1.9. Būves telpu grupu skaits:.....Nav
 10.1.10. Pirmreizējais ekspluatācijā pieņemšanas gads:.....Nav
 10.1.11. Fiziskais stāvoklis (%):.....80
 10.1.12. Kadastrālās uzmērīšanas datums:.....22.06.2012
 10.1.13. Būve ir pirmsreģistrēta:.....Nē
 10.1.14. Veicot kadastrālo uzmērīšanu būve apvidū nav konstatēta:.....Nē
 10.1.15. Būve atrodas vai daļēji atrodas uz zemes vienības ar kadastra apzīmējumu:.....
 64780190286

11. Būves tips

11.1. Būves kadastra apzīmējums:.....64780190286001

Tipa kods	Tipa nosaukums
22220101	Ūdens ieguves urbumi vai grodu akas

12. Būves konstruktīvie elementi

12.1. Būves ar kadastra apzīmējumu 64780190286001 konstruktīvie elementi:

Nosaukums	Materiāls
Inženierbūve	Nav

13. Būves apjoma rādītāji

13.1. Būves ar kadastra apzīmējumu 64780190286001 apjoma rādītāji:

Apjoma rādītāja veids	Apjoma rādītāja nosaukums	Apjoms un mērvienība	Tipa/ elementa kods	Tipa/ elementa nosaukums
Garums	Dziļurbums	72 m	22220101	Ūdens ieguves urbumi vai grodu akas

14. Kopējās platības sadalījums pa platību veidiem

14.1. Būve ar kadastra apzīmējumu.....64780190286001
 14.1.1. Kopējā platība (m²).....Nav
 14.1.1.1. Lietderīgā platība (m²).....Nav
 14.1.1.1.1. Dzīvokļu kopējā platība (m²).....Nav
 14.1.1.1.1.1. Dzīvokļu platība (m²).....Nav
 14.1.1.1.1.1.1. Dzīvojamā platība (m²).....Nav
 14.1.1.1.1.1.2. Dzīvokļu palīgtelpu platība (m²).....Nav
 14.1.1.1.1.2. Dzīvokļu ārtelpu platība (m²).....Nav
 14.1.1.1.2. Nedzīvojamo telpu platība (m²).....Nav
 14.1.1.1.2.1. Nedzīvojamo iekštelpu platība (m²).....Nav
 14.1.1.1.2.2. Nedzīvojamo ārtelpu platība (m²).....Nav
 14.1.1.2. Koplietošanas palīgtelpu platība (m²).....Nav
 14.1.1.2.1. Koplietošanas iekštelpu platība (m²).....Nav
 14.1.1.2.2. Koplietošanas ārtelpu platība (m²).....Nav

Izdrukā ID: 390001505411	Izdrukā datums: 25.06.2012	2 no 3
--------------------------	----------------------------	--------

Skaidrojumi:

Nav – Kadastra informācijas sistēmā dati nav reģistrēti; Neregistrē – atbilstoši normatīvajiem aktiem dati netiek reģistrēti

16. Telpu grupas pamatdati

16.1. Būves sastāvā telpu grupas nav reģistrētas

17. Telpu grupas kopējās platības sadalījums pa telpu veidiem un telpu raksturojošie rādītāji

17.1. Būves sastāvā telpu grupas nav reģistrētas

18. Labiekārtojumi

18.1. Nevienai būvei vai telpu grupai labiekārtojumi nav reģistrēti

Izdrukas ID: 390001505411	Izdrukas datums: 25.06.2012	3 no 3
---------------------------	-----------------------------	--------

Skaidrojumi:

Nav – Kadastra informācijas sistēmā dati nav reģistrēti; Neregistrē – atbilstoši normatīvajiem aktiem dati netiek reģistrēti

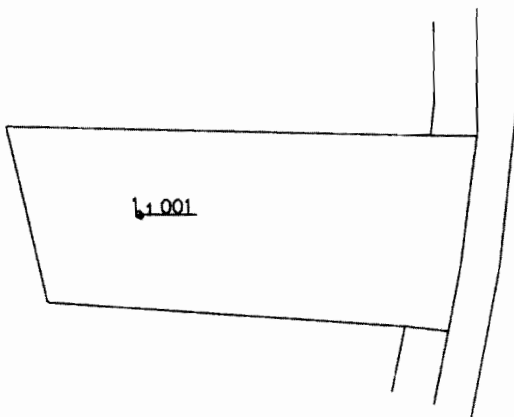

Būves punkta koordinātas
Latvijas koordinātu sistēmā LKS-92

Punkta nr	x	y
	246084.47	313422.30

INŽENIERBŪVES PLĀNS

KADASTRA APZĪMĒJUMS	MĒROGS	LPP.
6478 019 0286 001	1 : 500	4